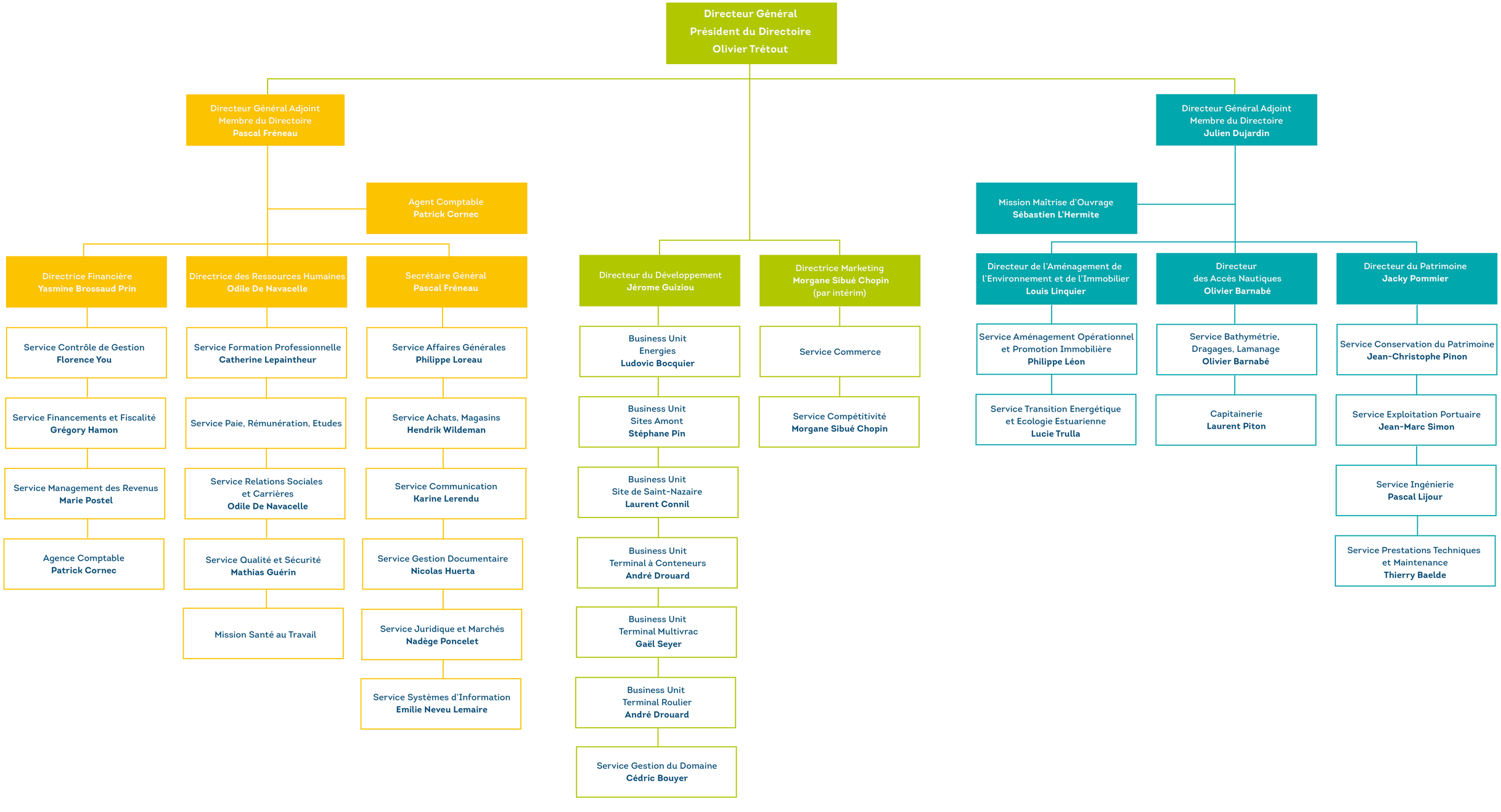
Directeur Général
Président du Directoire
Olivier Trétout
Directeur Général Adjoint
Membre du Directoire
Pascal Fréneau
Agent Comptable
Patrick Cornec
Directrice Financière
Yasmine Brossaud Prin
Service Contrôle de Gestion
Florence You
Service Financements et Fiscalité
Grégory Hamon
Service Management des Revenus
Marie Postel
Agence Comptable
Patrick Cornec
Directrice des Ressources Humaines
Odile De Navacelle
Service Formation Professionnelle
Catherine Lepaintheur
Service Paie, Rémunération, Etudes
Service Relations Sociales
et Carrières
Odile De Navacelle
Service Qualité et Sécurité
Mathias Guérin
Mission Santé au Travail
Secrétaire Général
Pascal Fréneau
Service Affaires Générales
Philippe Loreau
Service Achats, Magasins
Hendrik Wildeman
Service Communication
Karine Lerendu
Service Gestion Documentaire
Nicolas Huerta
Service Juridique et Marchés
Nadège Poncelet
Service Systèmes d'Information
Emilie Neveu Lemaire
Directeur du Développement
Jérome Guiziou
Business Unit
Energies
Ludovic Bocquier
Business Unit
Sites Amont
Stéphane Pin
Business Unit
Site de Saint-Nazaire
Laurent Connil
Business Unit
Terminal à Conteneurs
André Drouard
Business Unit
Terminal Multivrac
Gaël Seyer
Business Unit
Terminal Roulier
André Drouard
Service Gestion du Domaine
Cédric Bouyer
Directrice Marketing
Morgane Sibué Chopin
(par intérim)
Service Commerce
Service Compétitivité
Morgane Sibué Chopin
Directeur Général Adjoint
Membre du Directoire
Julien Dujardin
Mission Maîtrise d'Ouvrage
Sébastien L'Hermite
Directeur de l'Aménagement de
l'Environnement et de l'Immobilier
Louis Linquier
Service Aménagement Opérationnel
et Promotion Immobilière
Philippe Léon
Service Transition Energétique
et Ecologie Estuarienne
Lucie Trulla
Directeur
des Accès Nautiques
Olivier Barnabé
Service Bathymétrie,
Dragages, Lamanage
Olivier Barnabé
Capitainerie
Laurent Piton
Directeur du Patrimoine
Jacky Pommier
Service Conservation du Patrimoine
Jean-Christophe Pinon
Service Exploitation Portuaire
Jean-Marc Simon
Service Ingénierie
Pascal Lijour
Service Prestations Techniques
et Maintenance
Thierry Baelde